

Versión 4.30

BOLETÍN (AGOSTO 2010)
a2 Herramienta Administrativa Configurable

a2 softway C.A.

VERSIÓN 4.30

a2 Herramienta Administrativa Configurable



e-mail a2softway@cantv.net

www.a2.com.ve

Maracaibo-Venezuela

Mejoras realizadas a la aplicación a2 Herramienta Administrativa Configurable, versión 4.30:

A partir de esta versión el sistema puede ser configurado para que al momento de imprimir la Factura a través de la impresora fiscal, el correlativo que genera la impresora fiscal sea utilizado por a2 como único número de documento.

Para activarlo basta seleccionar en la pestaña de “Datos del Equipo” en el submenú de “Impresoras Fiscales” el campo de **“Tomar el Número de comprobante fiscal como número de factura”**.

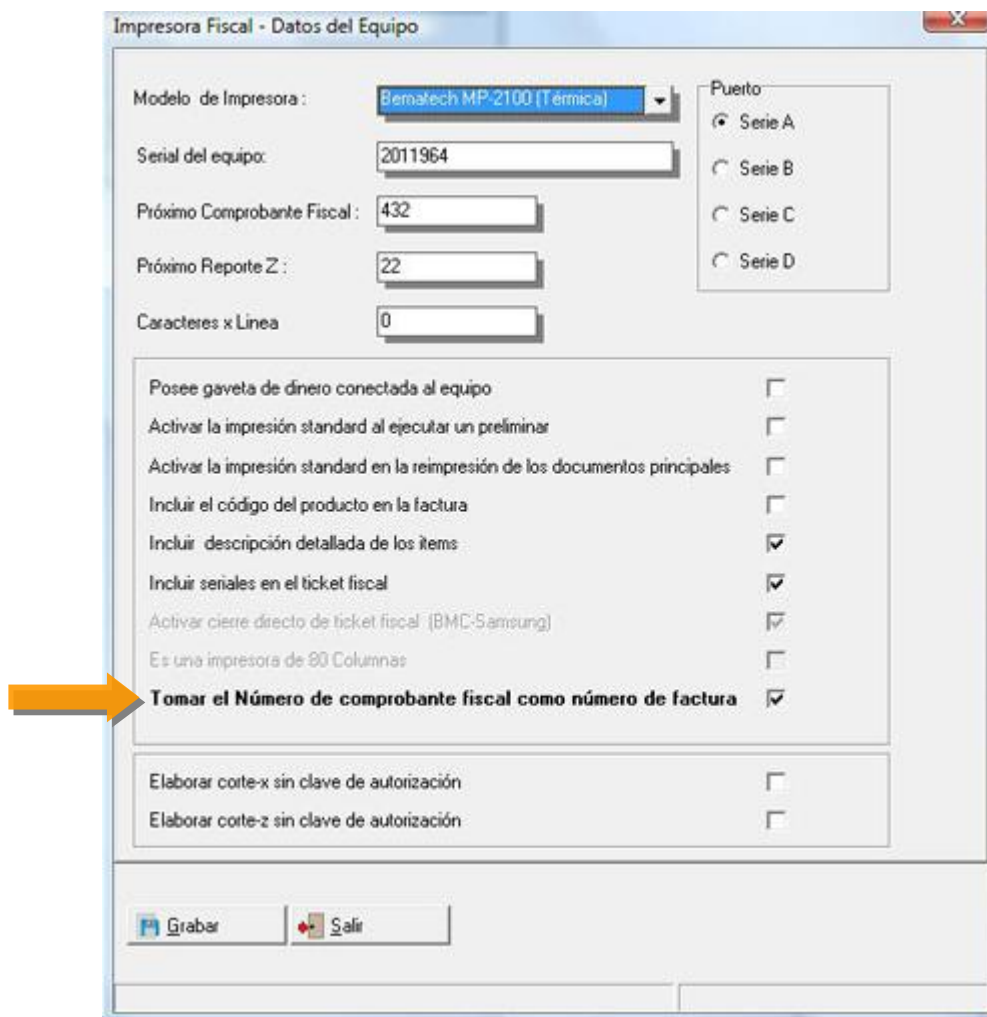

HERRAMIENTA ADMINISTRATIVA VERSIÓN 4.30

De igual forma es recomendable que trabajemos en el módulo de ventas con la **política básica 17 Activada**, “Realizar primero la impresión del documento antes que la actualización”. Esto busca Eliminar la posibilidad de que una factura que no se imprima quede grabada en el sistema.

Una nueva opción en la sección de consultas del menú de impresoras fiscales incorpora una opción que permite elaborar auditorias de documentos para detectar si falta algún documento.

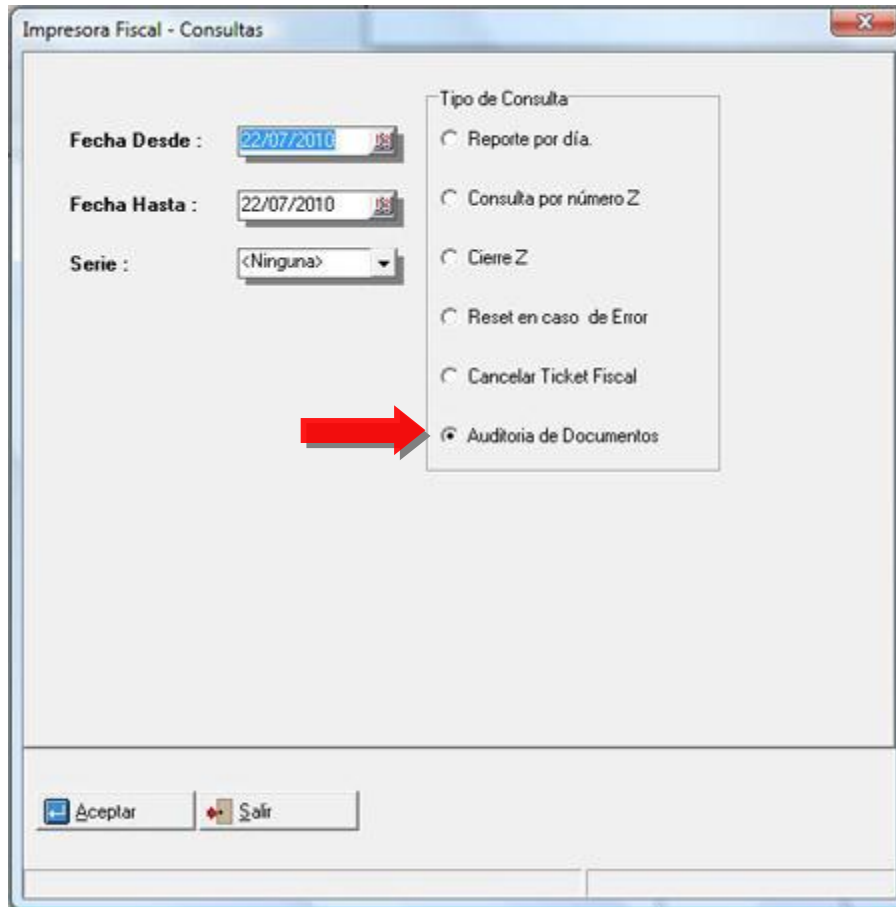

HERRAMIENTA ADMINISTRATIVA VERSIÓN 4.30

Supongamos que tenemos los documentos fiscales como se muestran en la Figura.

| Documento | Clientes | Persona Contact | Fecha de Emis | No. Items | Total Bruto | Tipo de Transacción | Status | Usuario | |
|-----------|---------------------|-----------------|---------------|-----------|-------------|---------------------|-----------|---------|----|
| 0000488 | 00001-JOSE HENRIQUE | JOSE HENRIQUE | 22/07/2010 | 1 | 1,000.00 | Facturas | Procesada | MASTER | AL |
| 0000489 | 00001-JOSE HENRIQUE | JOSE HENRIQUE | 22/07/2010 | 1 | 2,000.00 | Facturas | Procesada | MASTER | AL |
| 0000490 | 00001-JOSE HENRIQUE | JOSE HENRIQUE | 22/07/2010 | 1 | 3,000.00 | Facturas | Procesada | MASTER | AL |
| 0000491 | 00001-JOSE HENRIQUE | JOSE HENRIQUE | 22/07/2010 | 1 | 4,000.00 | Facturas | Procesada | MASTER | AL |
| 0000492 | 00001-JOSE HENRIQUE | JOSE HENRIQUE | 22/07/2010 | 1 | 5,000.00 | Facturas | Procesada | MASTER | AL |
| 0000493 | 00001-JOSE HENRIQUE | JOSE HENRIQUE | 22/07/2010 | 1 | 6,000.00 | Facturas | Procesada | MASTER | AL |
| 0000494 | 00001-JOSE HENRIQUE | JOSE HENRIQUE | 22/07/2010 | 1 | 7,000.00 | Facturas | Procesada | MASTER | AL |
| 0000495 | 00001-JOSE HENRIQUE | JOSE HENRIQUE | 22/07/2010 | 1 | 8,000.00 | Facturas | Procesada | MASTER | AL |
| 0000496 | 00001-JOSE HENRIQUE | JOSE HENRIQUE | 22/07/2010 | 1 | 9,000.00 | Facturas | Procesada | MASTER | AL |
| 0000497 | 00001-JOSE HENRIQUE | JOSE HENRIQUE | 22/07/2010 | 1 | 11,000.00 | Facturas | Procesada | MASTER | AL |
| 0000498 | 00001-JOSE HENRIQUE | JOSE HENRIQUE | 22/07/2010 | 1 | 13,000.00 | Facturas | Procesada | MASTER | AL |
| 0000499 | 00001-JOSE HENRIQUE | JOSE HENRIQUE | 22/07/2010 | 1 | 14,000.00 | Facturas | Procesada | MASTER | AL |
| 0000500 | 00001-JOSE HENRIQUE | JOSE HENRIQUE | 22/07/2010 | 1 | 15,000.00 | Facturas | Procesada | MASTER | AL |
| 0000501 | 00001-JOSE HENRIQUE | JOSE HENRIQUE | 22/07/2010 | 1 | 16,000.00 | Facturas | Procesada | MASTER | AL |
| 0000502 | 00001-JOSE HENRIQUE | JOSE HENRIQUE | 22/07/2010 | 1 | 17,000.00 | Facturas | Procesada | MASTER | AL |
| 0000503 | 00001-JOSE HENRIQUE | JOSE HENRIQUE | 22/07/2010 | 1 | 19,000.00 | Facturas | Procesada | MASTER | AL |
| 0000504 | 00001-JOSE HENRIQUE | JOSE HENRIQUE | 22/07/2010 | 1 | 20,000.00 | Facturas | Procesada | MASTER | AL |
| 0000505 | 00001-JOSE HENRIQUE | JOSE HENRIQUE | 22/07/2010 | 1 | 36,000.00 | Facturas | Procesada | MASTER | AL |
| 0000506 | 00001-JOSE HENRIQUE | JOSE HENRIQUE | 22/07/2010 | 1 | 3,000.00 | Facturas | Procesada | MASTER | AL |
| 0000507 | 00001-JOSE HENRIQUE | JOSE HENRIQUE | 22/07/2010 | 1 | 4,000.00 | Facturas | Procesada | MASTER | AL |
| 0000508 | 00001-JOSE HENRIQUE | JOSE HENRIQUE | 22/07/2010 | 1 | 5,000.00 | Facturas | Procesada | MASTER | AL |
| 0000509 | 00001-JOSE HENRIQUE | JOSE HENRIQUE | 22/07/2010 | 1 | 6,000.00 | Facturas | Procesada | MASTER | AL |
| 0000510 | 00001-JOSE HENRIQUE | JOSE HENRIQUE | 22/07/2010 | 1 | 6,000.00 | Facturas | Procesada | MASTER | AL |
| 0000511 | 00001-JOSE HENRIQUE | JOSE HENRIQUE | 22/07/2010 | 1 | 6,339.29 | Facturas | Procesada | MASTER | AL |
| 0000514 | 00001-JOSE HENRIQUE | JOSE HENRIQUE | 22/07/2010 | 1 | 3,000.00 | Facturas | Procesada | MASTER | AL |
| 0000515 | 00001-JOSE HENRIQUE | JOSE HENRIQUE | 22/07/2010 | 1 | 6,000.00 | Facturas | Procesada | MASTER | AL |

En esa imagen podemos notar la ausencia de las facturas 0000512 y 0000513 debido a una interrupción eléctrica que ocasiona la cancelación del comprobante fiscal y el aumento del correlativo.

HERRAMIENTA ADMINISTRATIVA VERSIÓN 4.30

A través del nuevo módulo de auditoría de documentos podemos incorporar estos dos documentos como facturas anuladas en el sistema.

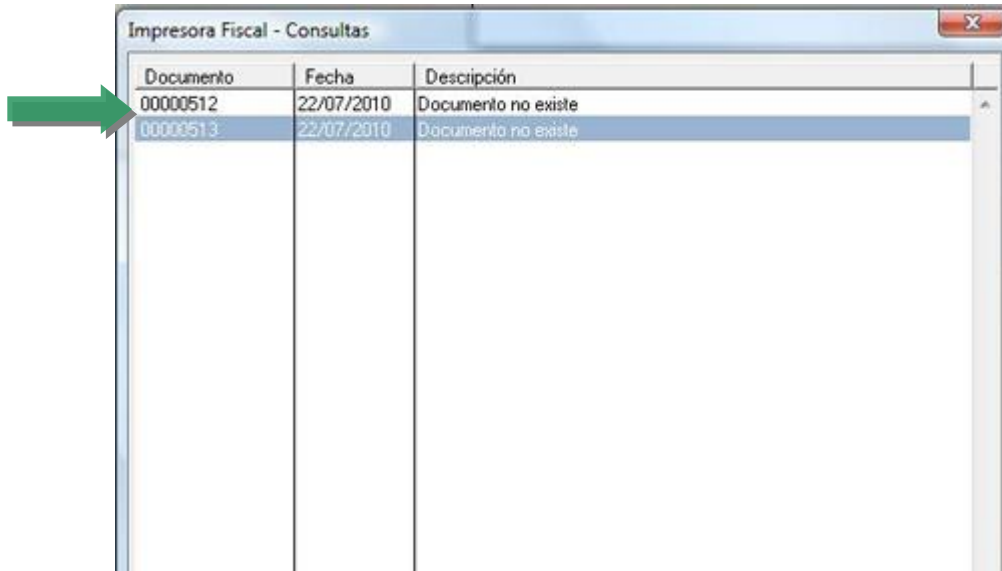

| Documento | Fecha | Descripción |
|-----------|------------|---------------------|
| 00000512 | 22/07/2010 | Documento no existe |
| 00000513 | 22/07/2010 | Documento no existe |

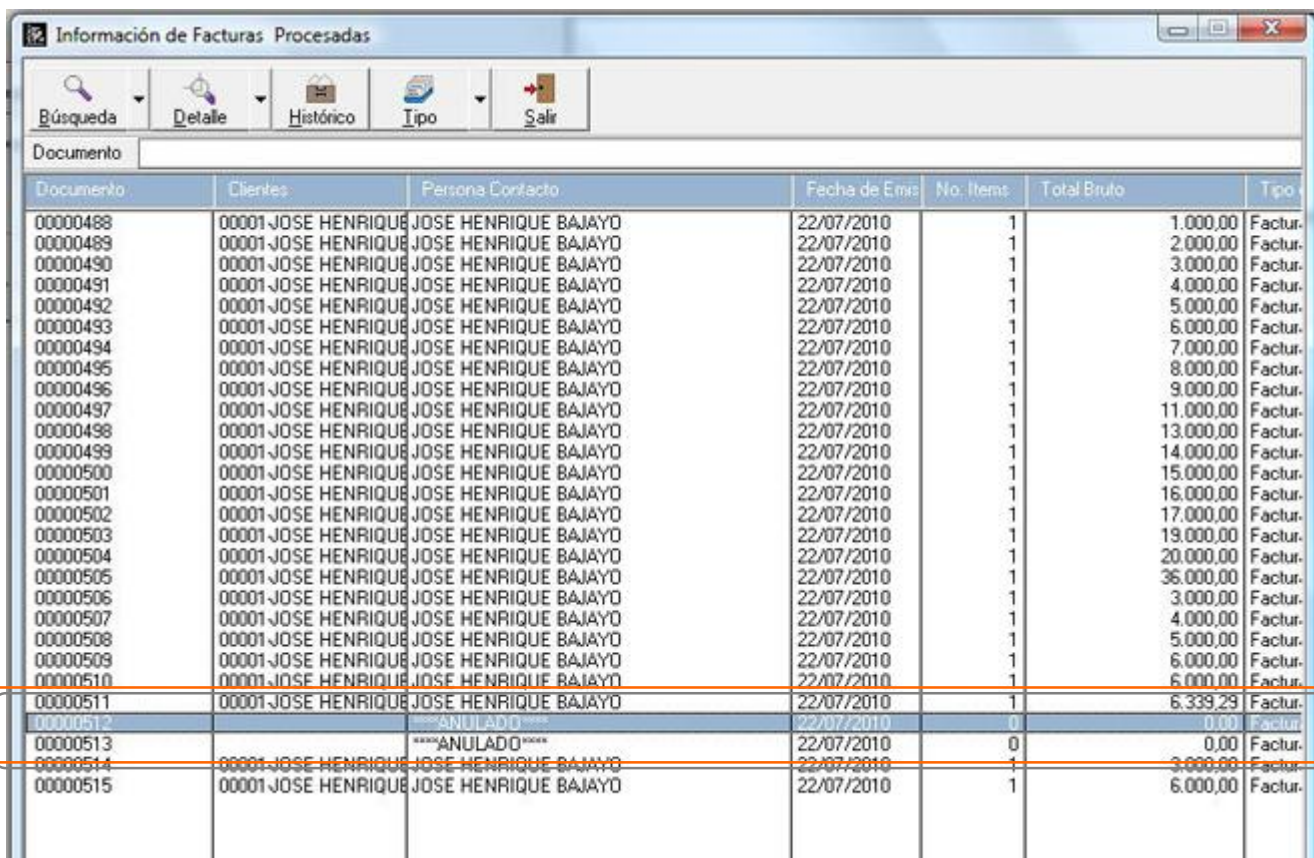

| Documento | Clientes | Persona Contacto | Fecha de Emis | No. Items | Total Bruto | Tipo |
|-----------|---------------------|----------------------|---------------|-----------|-------------|---------|
| 00000488 | 00001 JOSE HENRIQUE | JOSE HENRIQUE BAJAYO | 22/07/2010 | 1 | 1.000,00 | Factur. |
| 00000489 | 00001 JOSE HENRIQUE | JOSE HENRIQUE BAJAYO | 22/07/2010 | 1 | 2.000,00 | Factur. |
| 00000490 | 00001 JOSE HENRIQUE | JOSE HENRIQUE BAJAYO | 22/07/2010 | 1 | 3.000,00 | Factur. |
| 00000491 | 00001 JOSE HENRIQUE | JOSE HENRIQUE BAJAYO | 22/07/2010 | 1 | 4.000,00 | Factur. |
| 00000492 | 00001 JOSE HENRIQUE | JOSE HENRIQUE BAJAYO | 22/07/2010 | 1 | 5.000,00 | Factur. |
| 00000493 | 00001 JOSE HENRIQUE | JOSE HENRIQUE BAJAYO | 22/07/2010 | 1 | 6.000,00 | Factur. |
| 00000494 | 00001 JOSE HENRIQUE | JOSE HENRIQUE BAJAYO | 22/07/2010 | 1 | 7.000,00 | Factur. |
| 00000495 | 00001 JOSE HENRIQUE | JOSE HENRIQUE BAJAYO | 22/07/2010 | 1 | 8.000,00 | Factur. |
| 00000496 | 00001 JOSE HENRIQUE | JOSE HENRIQUE BAJAYO | 22/07/2010 | 1 | 9.000,00 | Factur. |
| 00000497 | 00001 JOSE HENRIQUE | JOSE HENRIQUE BAJAYO | 22/07/2010 | 1 | 11.000,00 | Factur. |
| 00000498 | 00001 JOSE HENRIQUE | JOSE HENRIQUE BAJAYO | 22/07/2010 | 1 | 13.000,00 | Factur. |
| 00000499 | 00001 JOSE HENRIQUE | JOSE HENRIQUE BAJAYO | 22/07/2010 | 1 | 14.000,00 | Factur. |
| 0000500 | 00001 JOSE HENRIQUE | JOSE HENRIQUE BAJAYO | 22/07/2010 | 1 | 15.000,00 | Factur. |
| 0000501 | 00001 JOSE HENRIQUE | JOSE HENRIQUE BAJAYO | 22/07/2010 | 1 | 16.000,00 | Factur. |
| 0000502 | 00001 JOSE HENRIQUE | JOSE HENRIQUE BAJAYO | 22/07/2010 | 1 | 17.000,00 | Factur. |
| 0000503 | 00001 JOSE HENRIQUE | JOSE HENRIQUE BAJAYO | 22/07/2010 | 1 | 19.000,00 | Factur. |
| 0000504 | 00001 JOSE HENRIQUE | JOSE HENRIQUE BAJAYO | 22/07/2010 | 1 | 20.000,00 | Factur. |
| 0000505 | 00001 JOSE HENRIQUE | JOSE HENRIQUE BAJAYO | 22/07/2010 | 1 | 36.000,00 | Factur. |
| 0000506 | 00001 JOSE HENRIQUE | JOSE HENRIQUE BAJAYO | 22/07/2010 | 1 | 3.000,00 | Factur. |
| 0000507 | 00001 JOSE HENRIQUE | JOSE HENRIQUE BAJAYO | 22/07/2010 | 1 | 4.000,00 | Factur. |
| 0000508 | 00001 JOSE HENRIQUE | JOSE HENRIQUE BAJAYO | 22/07/2010 | 1 | 5.000,00 | Factur. |
| 0000509 | 00001 JOSE HENRIQUE | JOSE HENRIQUE BAJAYO | 22/07/2010 | 1 | 6.000,00 | Factur. |
| 0000510 | 00001 JOSE HENRIQUE | JOSE HENRIQUE BAJAYO | 22/07/2010 | 1 | 6.000,00 | Factur. |
| 0000511 | 00001 JOSE HENRIQUE | JOSE HENRIQUE BAJAYO | 22/07/2010 | 1 | 6.339,29 | Factur. |
| 0000512 | | ****ANULADO**** | 22/07/2010 | 0 | 0,00 | Factur. |
| 0000513 | | ****ANULADO**** | 22/07/2010 | 0 | 0,00 | Factur. |
| 0000514 | 00001 JOSE HENRIQUE | JOSE HENRIQUE BAJAYO | 22/07/2010 | 1 | 3.000,00 | Factur. |
| 0000515 | 00001 JOSE HENRIQUE | JOSE HENRIQUE BAJAYO | 22/07/2010 | 1 | 6.000,00 | Factur. |

Nota Importante: El punto de Venta Incorpora esta misma función utilizando sus políticas de configuración de impresoras fiscales.

HERRAMIENTA ADMINISTRATIVA VERSIÓN 4.30

Para los contribuyentes especiales se elimino el uso de los guiones en el número de comprobante de retención.

COMPROBANTE DE RETENCION DEL IMPUESTO AL VALOR AGREGADO

(Ley IVA - Art.11 : "Serán responsables del pago del impuesto en calidad de agentes de retención, los compradores o adquirentes de determinados bienes muebles y los receptores de ciertos servicios, a quienes la Administración Tributaria designe como tal.

Pág. 1

| | |
|-----------------|------------|
| No. Comprobante | Fecha : |
| 20100800000001 | 31/08/2010 |

| |
|-----------------------|
| Periodo Fiscal : |
| AÑO 2010 / MES Agosto |

| | |
|---|--|
| Nombre o Razón social del Agente de Retención | Registro de Información fiscal del Agente de Retención |
| a2 Impresoras Fiscales | |

| |
|--|
| Dirección Fiscal del Agente de Retención |
| |

| | |
|---|--|
| Nombre o Razón Social del Sujeto Retenido | Registro de Información fiscal del Sujeto Retenido |
| PROVEEDOR | N-0001 |

| Fecha del Documento | Número de Factura | Número de Control | Número Nota Débito | Número Nota Crédito | Tipo | Documento Afectado | Total Compra con I.V.A. | Compras sin crédito | Compras Internas o Importaciones | | | I.V.A. Retenido |
|---------------------|-------------------|-------------------|--------------------|---------------------|------|--------------------|-------------------------|---------------------|----------------------------------|------------|--------------|-----------------|
| | | | | | | | | | Base Imponible | % Alicuota | Monto I.V.A. | |
| 23/07/2010 | 231231 | 3123 | | | 01 | | 11,463,20 | 0,00 | 10,235,00 | 12,00% | 1,228,20 | 921,15 |
| | | | | | | | 11,463,20 | 0,00 | 10,235,00 | | 1,228,20 | 921,15 |

Agente de Retención

Recibí Conforme

HERRAMIENTA ADMINISTRATIVA VERSIÓN 4.30

Esperamos que esta versión sea del agrado de todos ustedes, con la misma queremos reiterar el apoyo del equipo de trabajo a2 hacia toda la cadena de distribuidores aportando con esta nueva versión un grano más de arena de la montaña que todos estamos construyendo.



a2team siempre trabajando para un futuro y el futuro es hoy.

Para sus comentarios y dudas: soporte@a2.com.ve